

Анализ эффективности персонала: Сравнение Профилей Рабочего Дня двух сотрудников

Руководство HR-Менеджера

Данное руководство содержит пошаговые инструкции по сравнению профилей рабочего дня двух сотрудников. Профиль рабочего дня (базовая линия) – это график интенсивности¹ работы сотрудника. Проводить сравнение профилей рабочего дня можно за любой промежуток времени.

Для сравнения профилей рабочего дня используется программа Trend Viewer.NET SE.

Сравнение базовых линий поддерживается следующими моделями *Гамбургского Счёта*: №4 и №5.

Сравнение профилей рабочего дня

Для сравнения профилей рабочего дня двух сотрудников выполните следующие действия:

1. [Запустите программу Trend Viewer.NET SE.](#)
2. [Создайте логический тест.](#)
3. [Сформируйте логический тест.](#)
4. [Сравните базовые линии.](#)
5. [Сохраните логический тест.](#)
6. [Напечатайте профили рабочего дня сотрудников.](#)

1. Запустите программу Trend Viewer.NET SE

В меню **Пуск (Start)** операционной системы Windows выберите пункты **Программы → ProLAN → Trend Analyst .NET → Trend Viewer.NET (Programs → PROLAN → Trend Analyst .NET → Trend Viewer. NET SE)** (см. Рис. 1).

¹ Интенсивность – скорость работы сотрудника с клавиатурой и мышью.

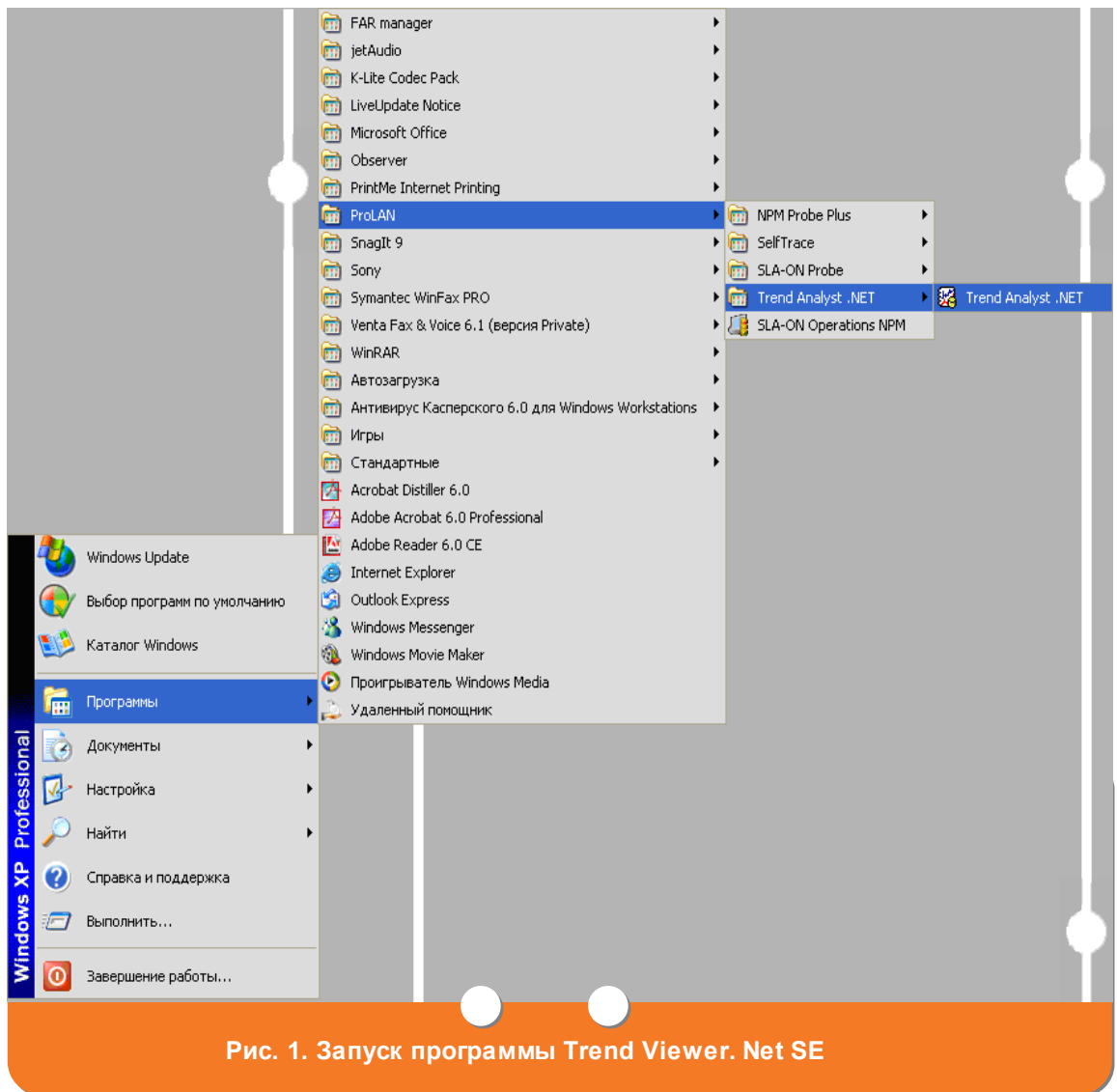

На экране появится главное окно программы Trend Viewer.NET SE (см. Рис. 2).

Дерево логических тестов





Рис. 2. Главное окно программы Trend Viewer. NET

2. Создайте логический тест

1. После [запуска Trend Viewer.NET SE](#) в главном окне программы (см. Рис. 2) нажмите кнопку . На экране появится окно **Редактор логических тестов** (см. Рис. 3).
2. В окне **Редактор графических тестов** (см. Рис. 3) нажмите кнопку **Создать**. В дереве логических тестов появится новый элемент с названием «Новый логический тест». Вместо этого названия введите необходимое вам имя логического теста.

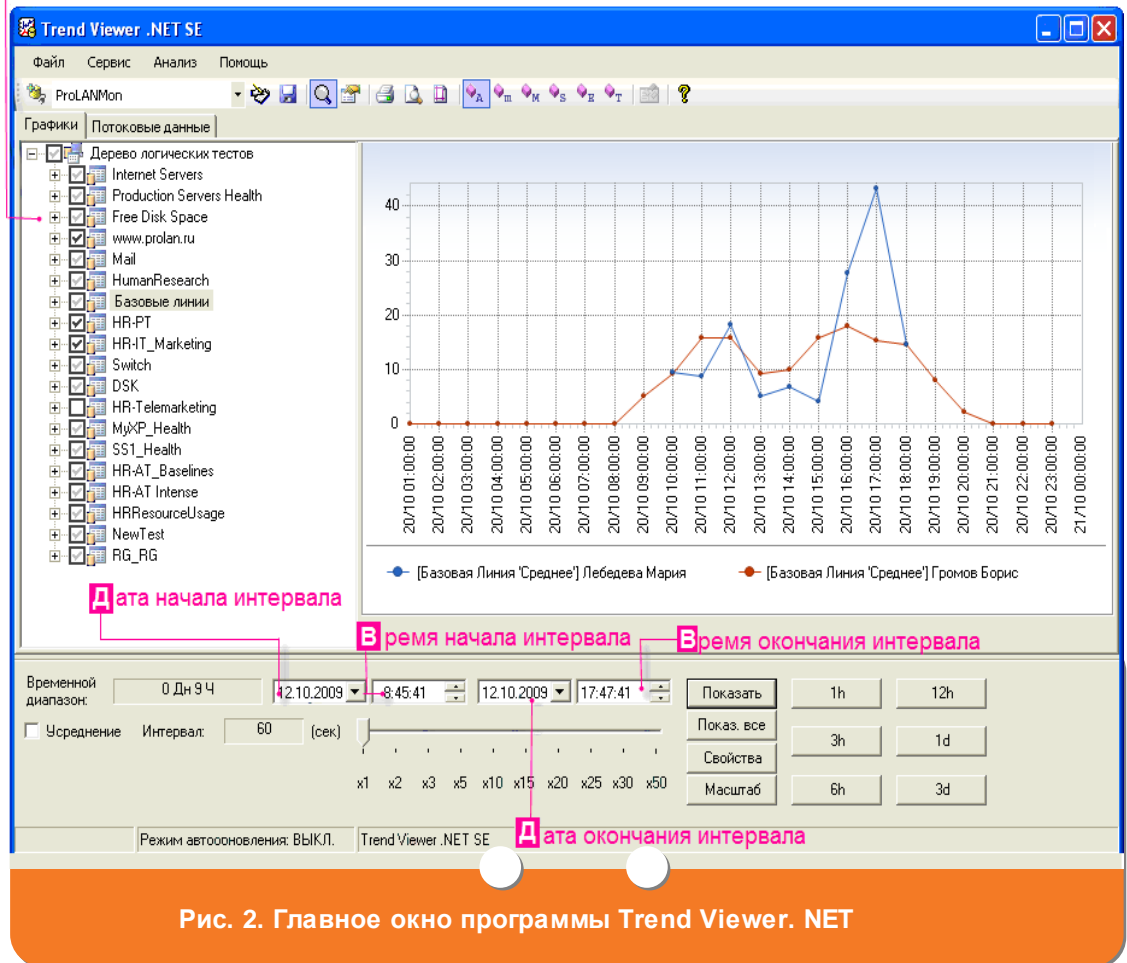
Дерево логических тестов



Рис. 3. Окно Редактор графических тестов

3. Сформируйте логический тест

1. После [запуска программы Trend Viewer.NET SE](#) и [создания логического теста](#) определите, для каких сотрудников вам необходимо сравнить профили рабочих дней (базовые линии).
2. В поле **Название характеристики** окна **Редактор графических тестов** (см. Рис. 3) выберите базовую линию одного из сотрудников и нажмите кнопку **Добавить**. В названии базовой линии содержится фамилия и имя сотрудника, например, «Базовая линия 'Среднее' Лебедева Мария». Для упрощения поиска требуемой базовой линии воспользуйтесь фильтром: в поле **Имя** введите часть названия базовой линии и нажмите кнопку **Фильтр**. В поле **Название характеристики** останутся только те базовые линии, названия которых содержат введенное в поле **Имя** значение (прописные и строчные буквы не различаются).

3. В поле **Название характеристики** окна **Редактор графических тестов** (см. Рис. 3) выберите базовую линию другого сотрудника и нажмите кнопку **Добавить**.
4. Сохраните логический тест на вашем компьютере, нажав кнопку **Да**. Произойдет возврат в главное окно программы Trend Viewer .NET SE (см. Рис. 2).

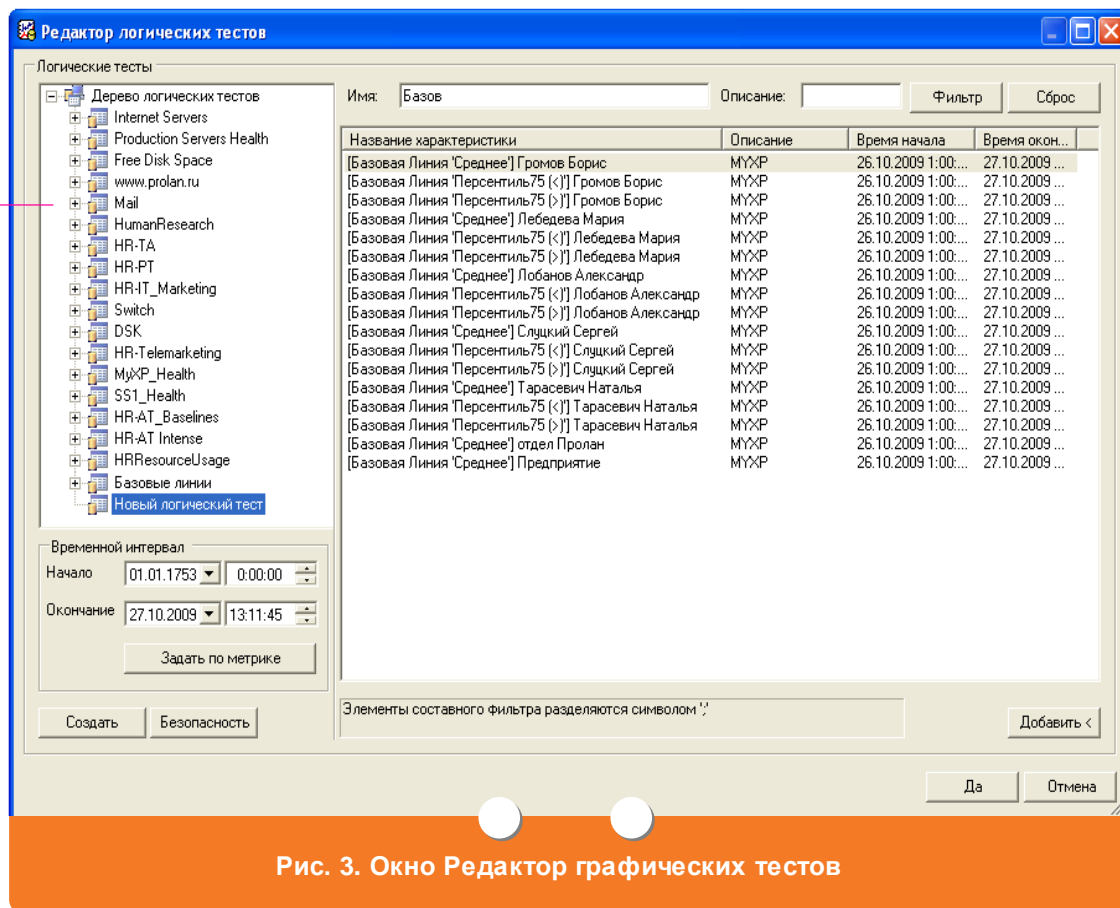
4. Сравните базовые линии

1. После [создания](#) и [формирования логического теста](#) в главном окне программы (см. Рис. 2) в дереве логических тестов выберите созданный вами логический тест.
2. Определите промежуток времени, за который требуется провести сравнение профилей рабочего дня (базовых линий):
 - для сравнения базовых линий за предыдущий час - нажмите кнопку **1 h**;
 - для сравнения базовых линий за предыдущие 3 часа - нажмите кнопку **3 h**;
 - для сравнения базовых линий за предыдущие 6 часов - нажмите кнопку **6 h**;
 - для сравнения базовых линий за предыдущие 12 часов - нажмите кнопку **12 h**;
 - для сравнения базовых линий за предыдущий день - нажмите кнопку **1 d**;
 - для сравнения базовых линий за предыдущие 3 дня - нажмите кнопку **3 d**;
 - для сравнения базовых линий за произвольный период выполните следующие действия:
 - a. Установите курсор в поле **Дата начала интервала**. С клавиатуры введите необходимую дату начала периода, за который сравниваются базовые линии.
 - b. Установите курсор в поле **Дата окончания интервала**. С клавиатуры введите необходимую дату окончания периода, за который сравниваются базовые линии
 - c. Установите курсор в поле **Время начала интервала**. С клавиатуры введите время начала периода, за который сравниваются базовые линии.
 - d. Установите курсор в поле **Время окончания интервала**. С клавиатуры введите время окончания периода, за который сравниваются базовые линии.

3. В главном окне программы (см. Рис. 2) отобразятся сравниваемые базовые линии (профили рабочего дня сотрудников).

5. Сохраните логический тест

После [создания](#) и [формирования логического теста](#) сохраните его в базе данных, нажав кнопку  главного окна программы Trend Viewer .NET SE (см. Рис. 2). Логический тест будет доступен для использования в других сеансах работы с Trend Viewer .NET SE (то есть после нового запуска программы).

6. Напечатайте профили рабочего дня сотрудников

После [формирования логического теста](#) и [сравнения базовых линий](#) напечатайте построенные базовые линии (профили рабочего дня), нажав кнопку  главного окна программы Trend Viewer .NET SE (см. Рис. 2). Будет выведено стандартное окно **Печать (Print)** операционной системы Windows. Выполните стандартные действия по печати документа в операционной системе Windows.